

Valstybės įmonė Registrų centras

**NEKILNOJAMOJO DAIKTO
KADASTRINIŲ MATAVIMŲ BYLA**

Tomas: 1

Nekilnojamojo turto objektas: **Statinys (statiniai)**

Žemės sklypo kadastrinis Nr.: **8486/0015:53**

Registro Nr.: **44/6686 (Žemės sklypas)**

Registro Nr.: **70/38543 (Statiniai)**

Adresas: **Šakių r. sav. Šakių m. Gimnazijos g. 7**

Lapų skaičius: 5

VAIKU, DARŽELIS, BERŽELIS⁴

SUDERINTA

(pareigos)

(parašas)

(vardas, pavardė)

(data)

Tomo Nr. 1
Registro 70/38543
Registro 44/6686

BYLOS TOMO VIDAUS APYRAŠAS

Eil. Nr.	Dokumento pavadinimas	Dokumento		Lapų skaič.	Bylos lapų numeriai	Pastabos
		Nr.	Data			
1	Bylos tomo vidaus apyrašas		2021-05-07	1	1	
2	Statinio planas "STATINIŲ IŠDĖSTYMO PLANAS"		2021-05-07	1	2	
3	PASTATO IR JO SUDĖTINIŲ DALIŲ KADASTRO DUOMENYS 1A FORMA		2021-05-07	2	3-4	

Vidaus apyrašo lapų

4

Matininkė Edita Matusienė



Valstybės įmonė Registrų centras, kodas: 124110246, adresas: Vilnius, Lvovo g. 25-101
Matininkas(-ė) EDITA MATUSIENĖ, kvalifikacijos pažymėjimo Nr. 2M-M-465

PASTATO IR JO SUDĖTINIŲ DALIŲ KADASTRO DUOMENYS

Pastato kadastro duomenys

Adresas Šakių r. sav. Šakių m. Gimnazijos g. 7
Paskirtis Pagalbinio ūkio
Pavadinimas Pavėsinė -SUNAIKINTA
Žymėjimas plane 1111/p
Kadastro duomenų nustatymo data 2021-05-07 Žemės sklypo kadastro Nr. 8486/0015:53
Statybos būklė Sunaikintas Unikalus numeris 8497-6003-4092

Statinio kategorija:	Nėra	Sienos:	Nėra
Statybos pradžios metai:	1988	Perdanga:	Nėra
Statybos pabaigos metai:	1988	Stogo konstrukcija:	Nėra
Rekonstravimo pradžios metai:		Stogo danga:	Nėra
Rekonstravimo pabaigos metai:		Išorės apdaila:	Nėra
Kap. remonto pradžios metai:		Pertvaros:	Nėra
Kap. remonto pabaigos metai:		Grindys:	Nėra
Atnaujinimo (modernizavimo) pradžios metai:		Langai:	Nėra
Atnaujinimo (modernizavimo) pabaigos metai:		Durys:	Nėra
Papr. remonto pradžios metai:		Vidaus apdaila:	Nėra
Papr. remonto pabaigos metai:		Šildymas:	Nėra
Baigtumo procentas: %	0	Vandentiekis:	Nėra
Aukštų skaičius:	0	Nuotekų šalinimas:	Nėra
Tūris: kub. m	0	Dujos:	Nėra
Užstatytas plotas: kv. m	0	Elektra:	Nėra
Plotas bruto: kv. m		Koordinatė X:	
Pamatai:	Nėra	Koordinatė Y:	



* 1 1 2 9 1 1 5 5 4 2 *

Pastato sudėtinės dalies kadastro duomenys

Žymėjimas	1111/p		
Pavadinimas	Pavėsinė- SUNAIKINTA		
Statybos pradžios metai:	1988	Tūris: kub. m	0
Statybos pabaigos metai:	1988	Pamatai:	Nėra
Rekonstravimo pradžios metai:		Sienos:	Nėra
Rekonstravimo pabaigos metai:		Perdanga:	Nėra
Kap. remonto pradžios metai:		Stogo konstrukcija:	Nėra
Kap. remonto pabaigos metai:		Stogo danga:	Nėra
Atnaujinimo (modernizavimo) pradžios metai:		Išorės apdaila:	Nėra
Atnaujinimo (modernizavimo) pabaigos metai:		Pertvaros:	Nėra
Papr. remonto pradžios metai:		Grindys:	Nėra
Papr. remonto pabaigos metai:		Langai:	Nėra
Baigtumo procentas: %	0	Durys:	Nėra
Aukštų skaičius:	0	Vidaus apdaila:	Nėra

Matininkė



EDITA MATUSIENĖ



* 1 1 2 9 1 1 5 5 4 2 *

2021-06-15 10:32:53

Lapas 2 iš 2

RŪSYS

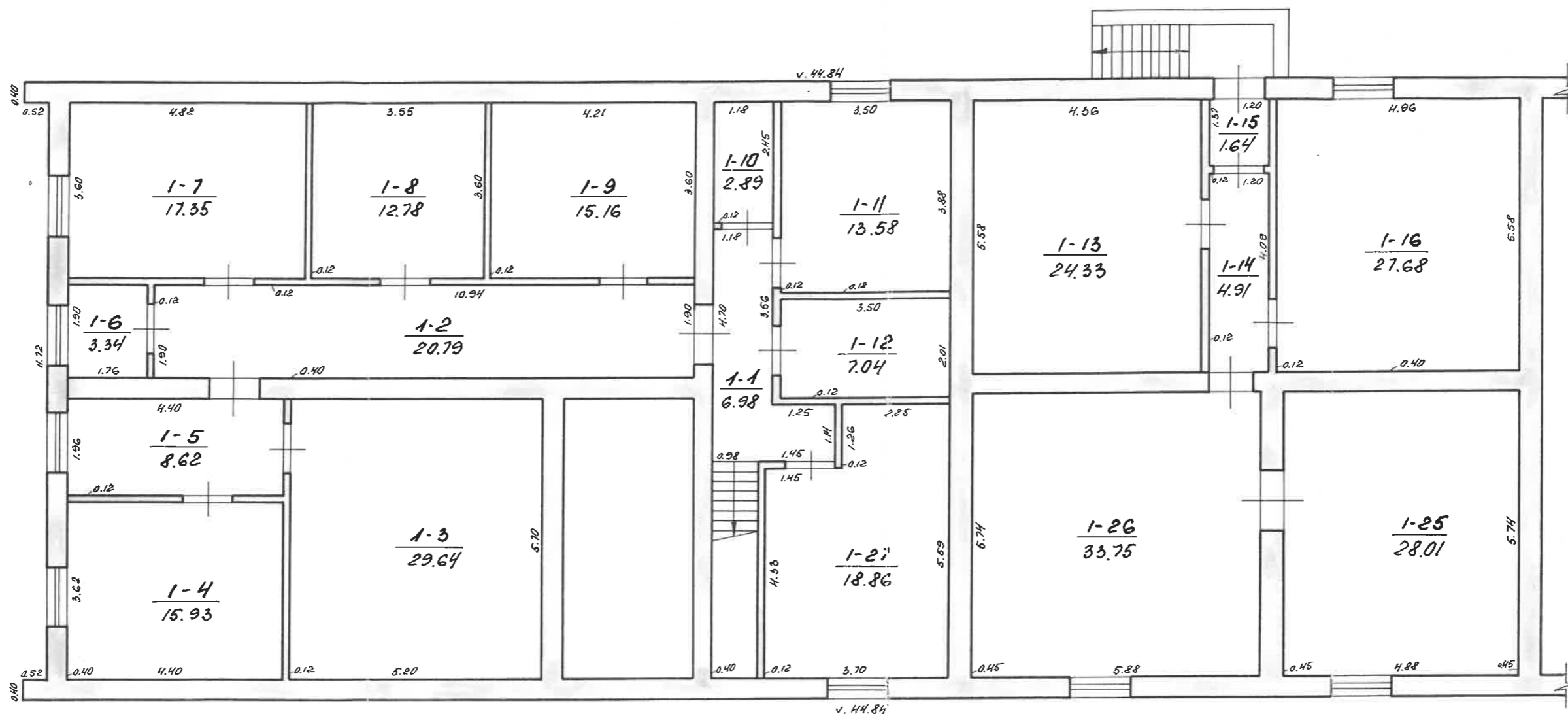

② ŽEMĖS IR KITO NEKILNOJAMOJO TURTO
KADASTRO IR REGISTRO VALSTYBĖS ĮMONĖS
MARIJAMPOLĖS FILIALAS

GIMNARIJOS g. vė Nr. 7 bt. _____

Miestas rajonas	Kv.	Skł.	Raidė	Sudarė
ŠARIAI	19	34	1C ² /P	A. STANKEVICIUS
M 1:100				E. PRANAŠIS

Garmybinė grupė Nr. 5 199 s. m. 02 mėn. 12 d.

RŪŠYS

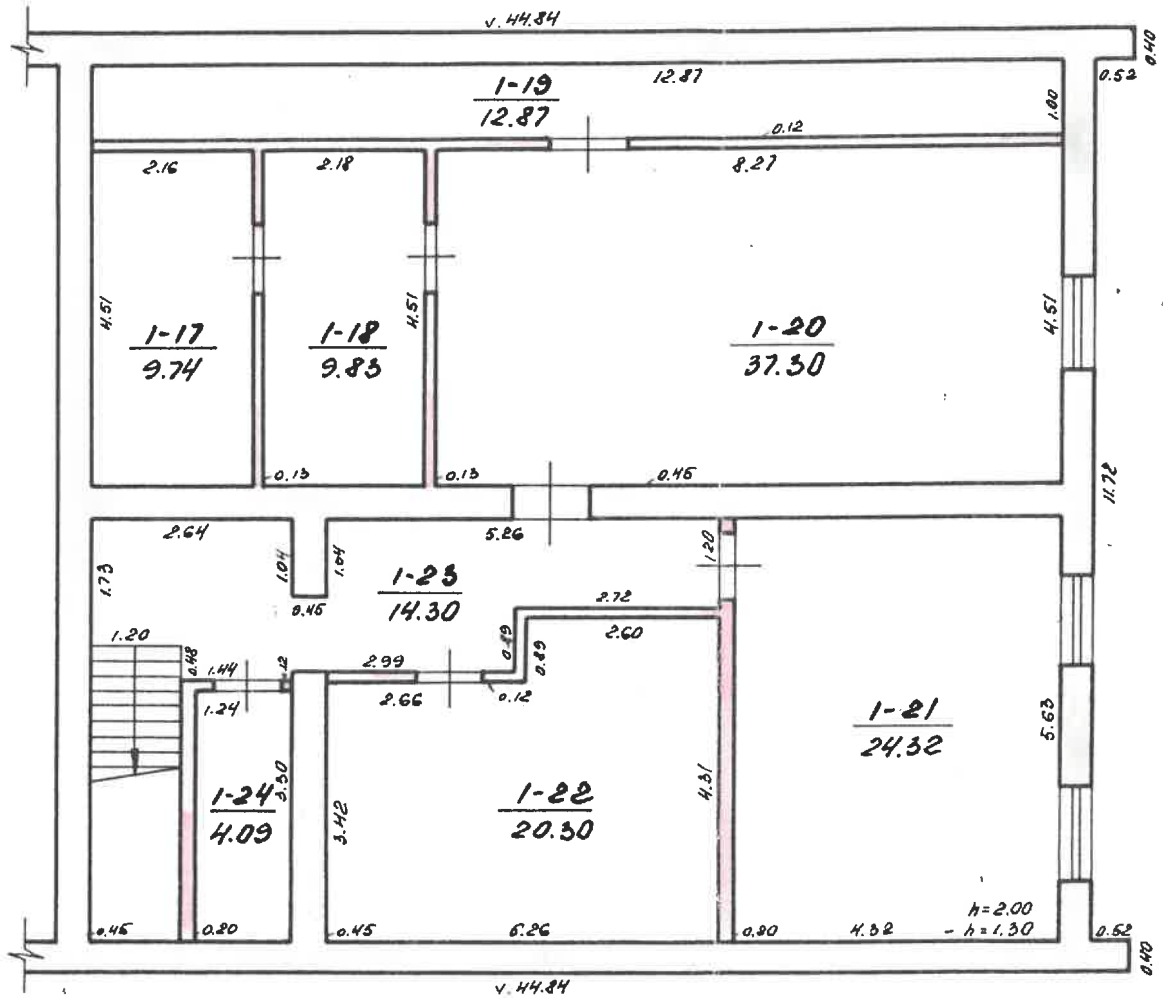

② ŽEMĖS IR PAVIRŠIŲ TĖRTOJŲ TURTŲ KADASTRO TIKRINIMO IR TIKRINAMŲJŲ ĮMONĖS MIESTO SAVIVALDYBĖS FILIALAS				
GIMNARIČIOS g. ve. Nr. 7 bt. _____				
Miestas rajonas	Kv.	Sk.	Karde	Sudire <i>[Signature]</i>
ŠARIAI	19	39	1C/11	A. STANKEVICIUS
M 1:100				Tikrinantis <i>[Signature]</i> E. ADAMAITIS
Gamybinė grupė Nr. 5 199 8. m. 02 mėn. 12 d.				

I AUKŠTAS

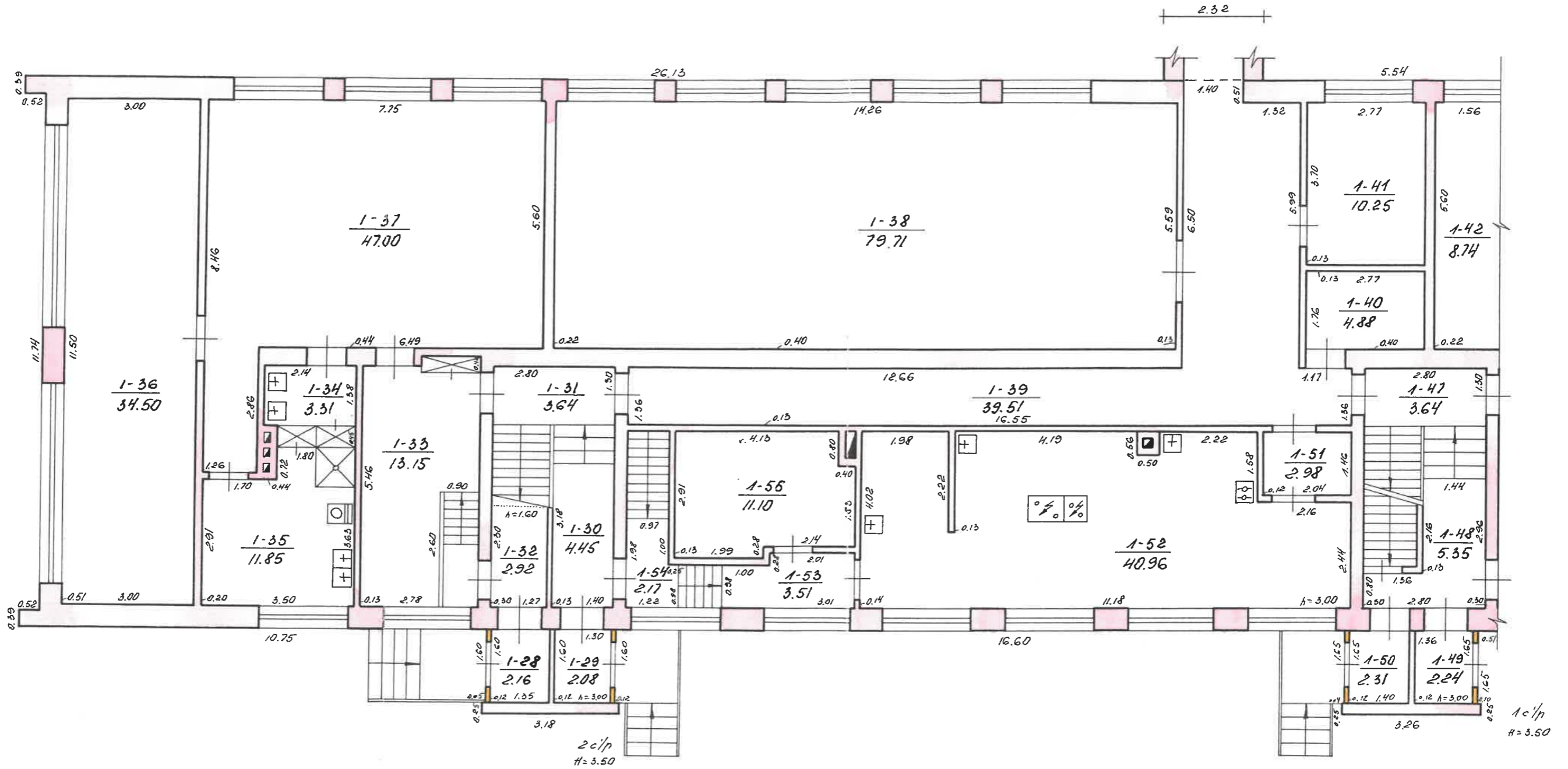

ŽEMĖS IR KITO NEKILNOJAMOJO TURTO KADASTRO IR REGISTRO VALSTYBĖS ĮMONĖS MARIJAMPOLĖS FILIJALAS				
GIMNAZIJOS g.vė Nr. 7 bt.				
Miestas rajonas	Kv.	Skł.	Raidė	Sudarė
ŠARJAI	19	3A	1c/p	A. STANKEVICIUS
M 1:100				E. PRANAŠIS
Gamybinė grupė Nr. 5_199 p.m. 02 mėn. 12 d.				

I AUKŠTAS

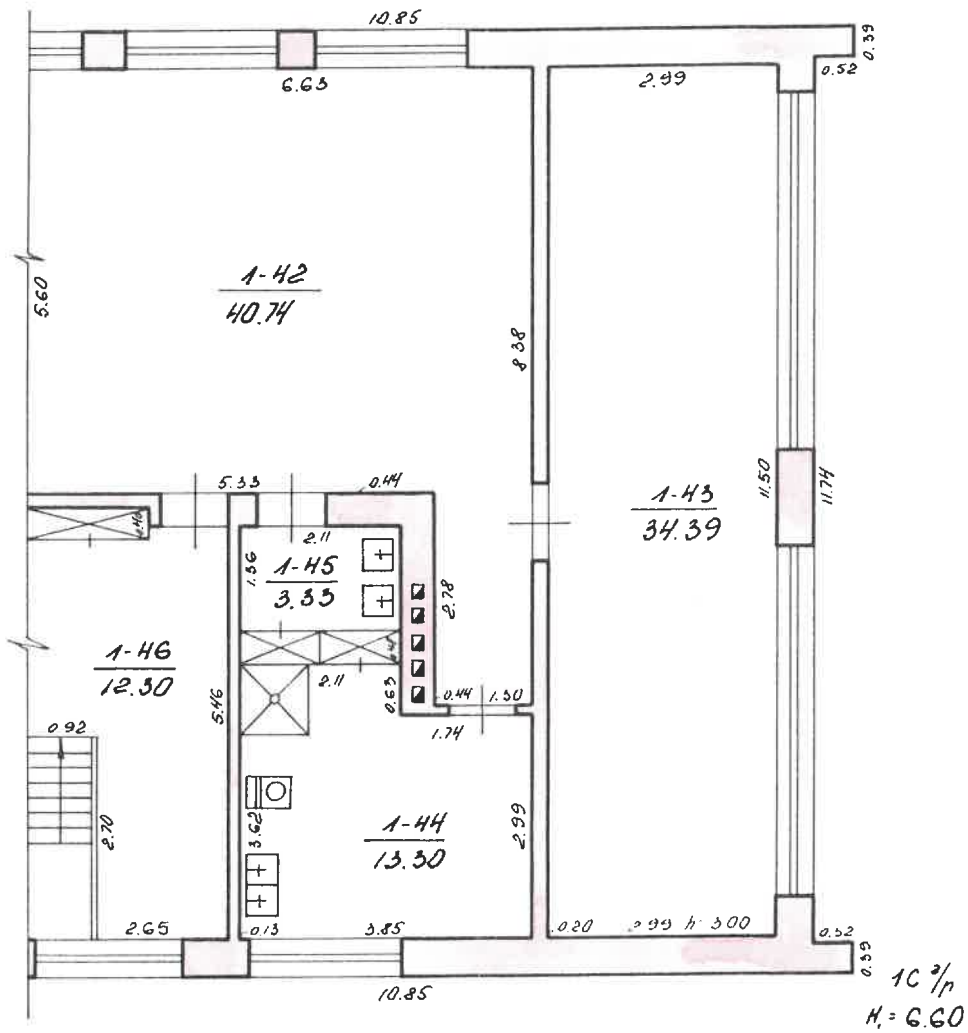

ZEMĒS IR ĪPAŠNĪBĀS KADASTRA REĢISTRĀCIJAS MĀKŠINĀTĀS ĪPAŠNĪBĀS		MĀKŠINĀTĀS ĪPAŠNĪBĀS	
GIMNAZIJDOS			
Miestas rajons		Kv.	Skl.
SARKIŅI		19	39
Mērogs 1:100		Tikrums	
Gamybinė grupė Nr. 5		02	
Mērogs 1:100		men. 12	

II AUKŠTAS

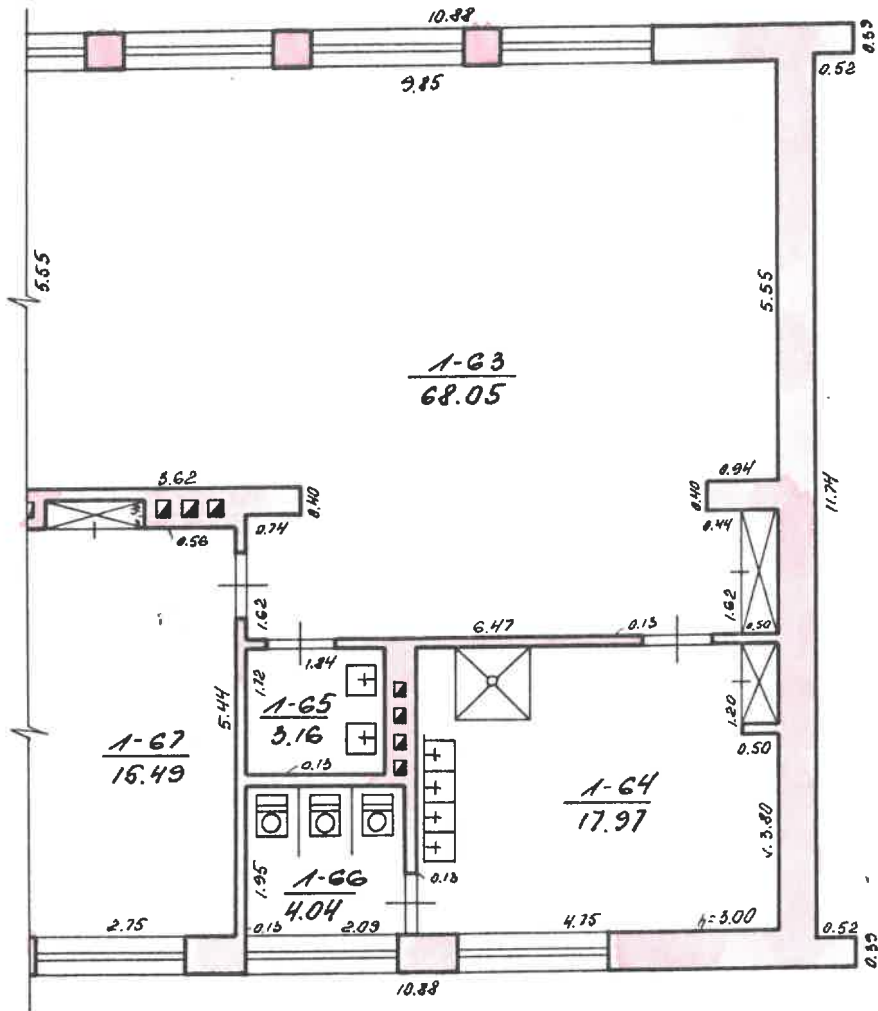

ŽEMĖS IR KŪRŲ KADASTRO IR NEKILNAMOJO TURTO SAVININKŲ TIESIES ĮMONĖS MARIJAMPOLIO RAJONO ŠALIAI				
GINNARIZOJOS kv. Nr. 7 bt				
Miestas Lajonijai	Kv.	Sk.	Raide	Sudarė <i>[Signature]</i>
ŠALIAI	19	34	102/p	(A. STANCEVICIUS)
M 1:100				Tikrinė <i>[Signature]</i> E. PRANAŠIUS
Gamybinė grupė Nr. 5 1998 m. 02 mėn. 12 d.				

Ī ANKŠTAS

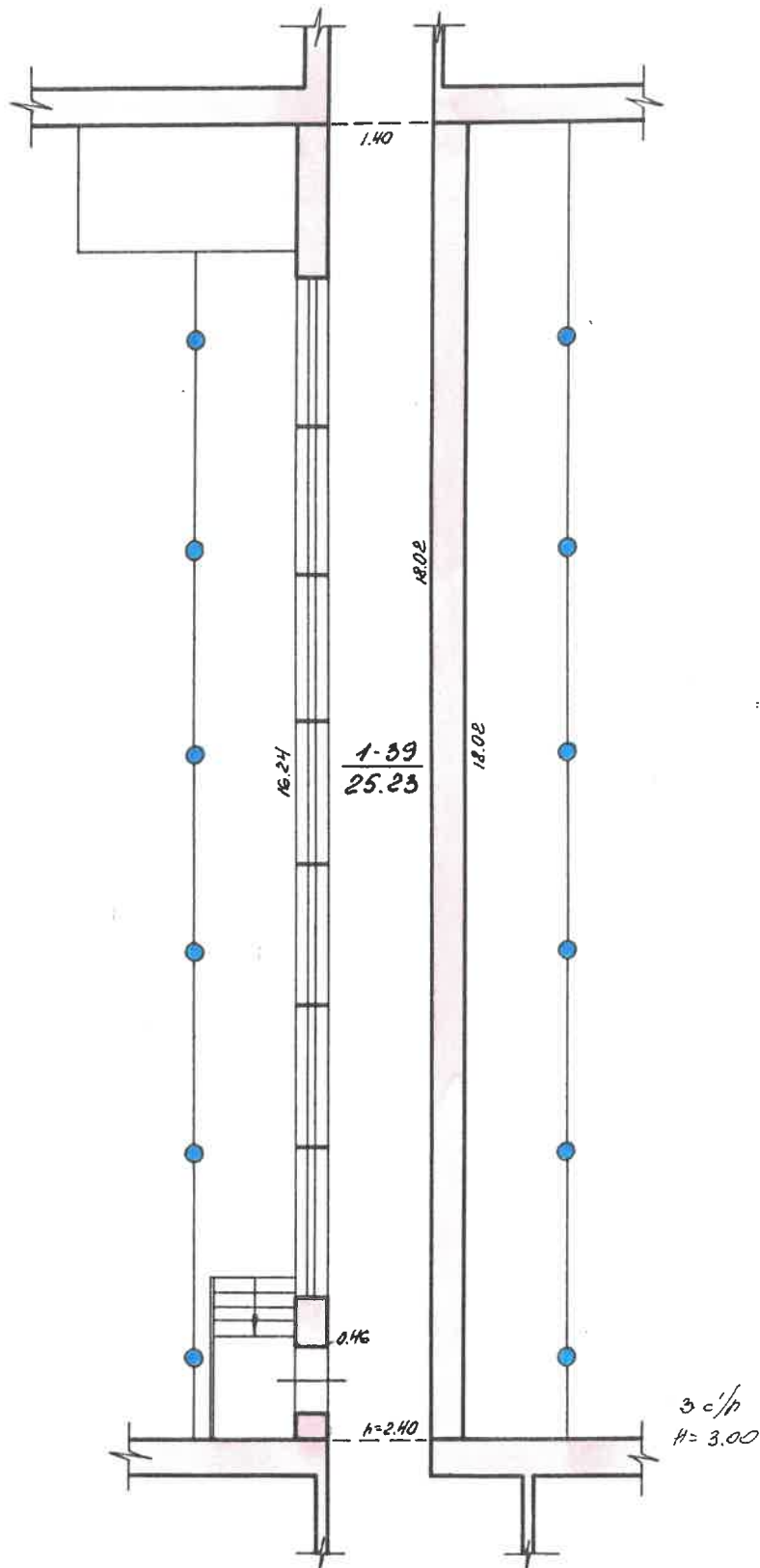

② ZĒMĒS IR KĪTO ĒKĀ NOJAMOJO TIPTO
KADASTRO IR ĒKĀ ĪSTOŠĀ VALSTYBES ĪMONEŠ
MARIJAMPOLĒS FILIJALAS

GIMNAZIJS kv. Nr. 7 bt.

Miestas rajons	Kv.	Sk.	Raidē	Sudars
ŠARIAI	19	32	10 c./p	A. STANKEVICIUS
M 1:100				E. PĀRNĀTIS

Garmybnie grupē Nr. 5 8 02 mēn. 12

Ī ANKŠTAS

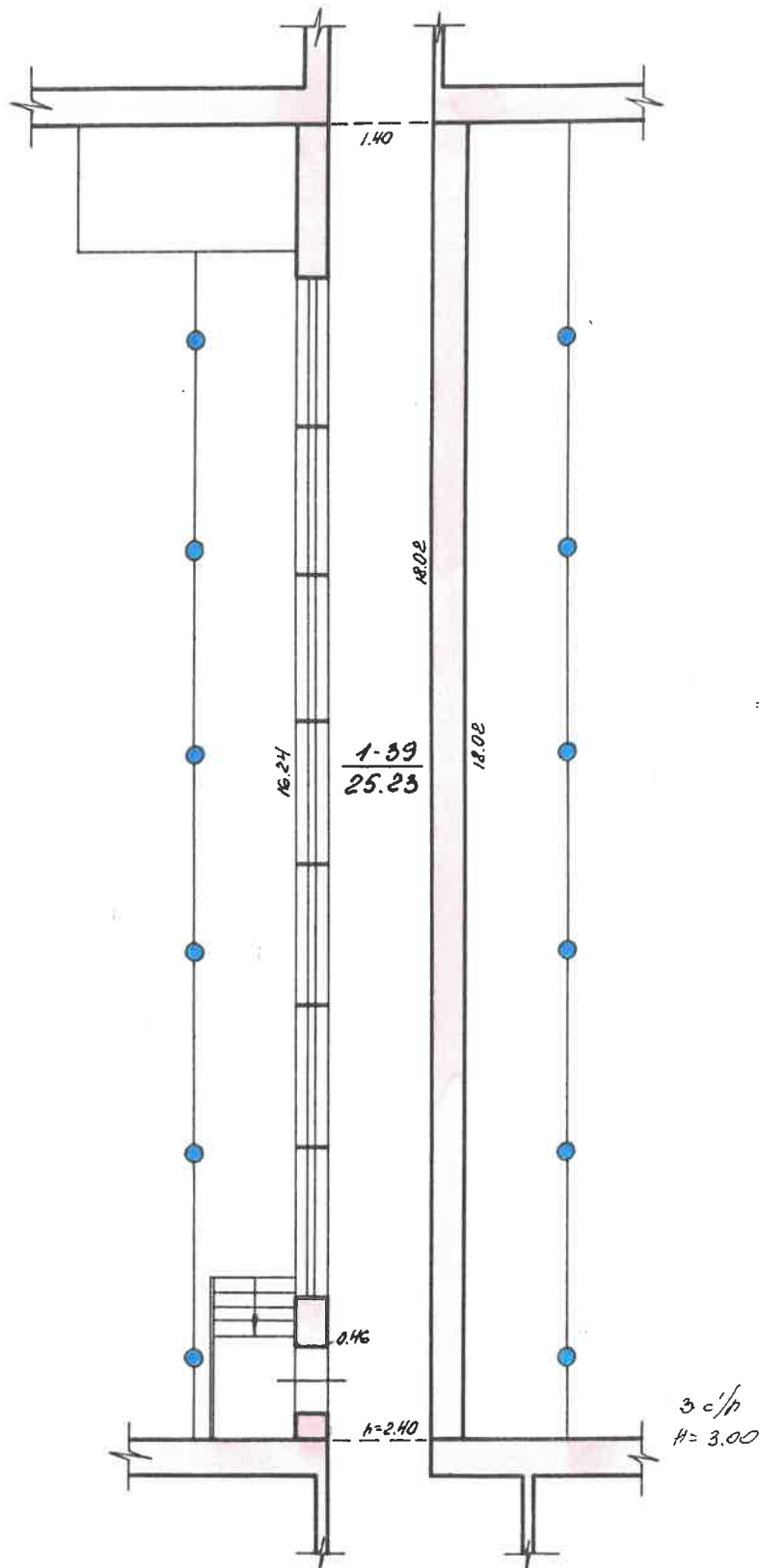

② ZĒMĒS IR KĪTO ĒKĀ NOJAMOJO TIPTO
KADASTRO IR ĒKĀ ĪSTOŠANAS VALSTYBES ĪMONEŠ
MARIJAMPOLĒS FILIJALAS

GIMNAZIJS kv. Nr. 7 bt.

Miestas rajons	Kv.	Sk.	Raidē	Sudarb
ŠARIAI	19	32	10 c./p	A. STANKEVICIUS
M 1:100				E. PĀRNĀTIS

Gatavošana grupē Nr. 5 8 02 mēn. 12

II AUKŠTAS

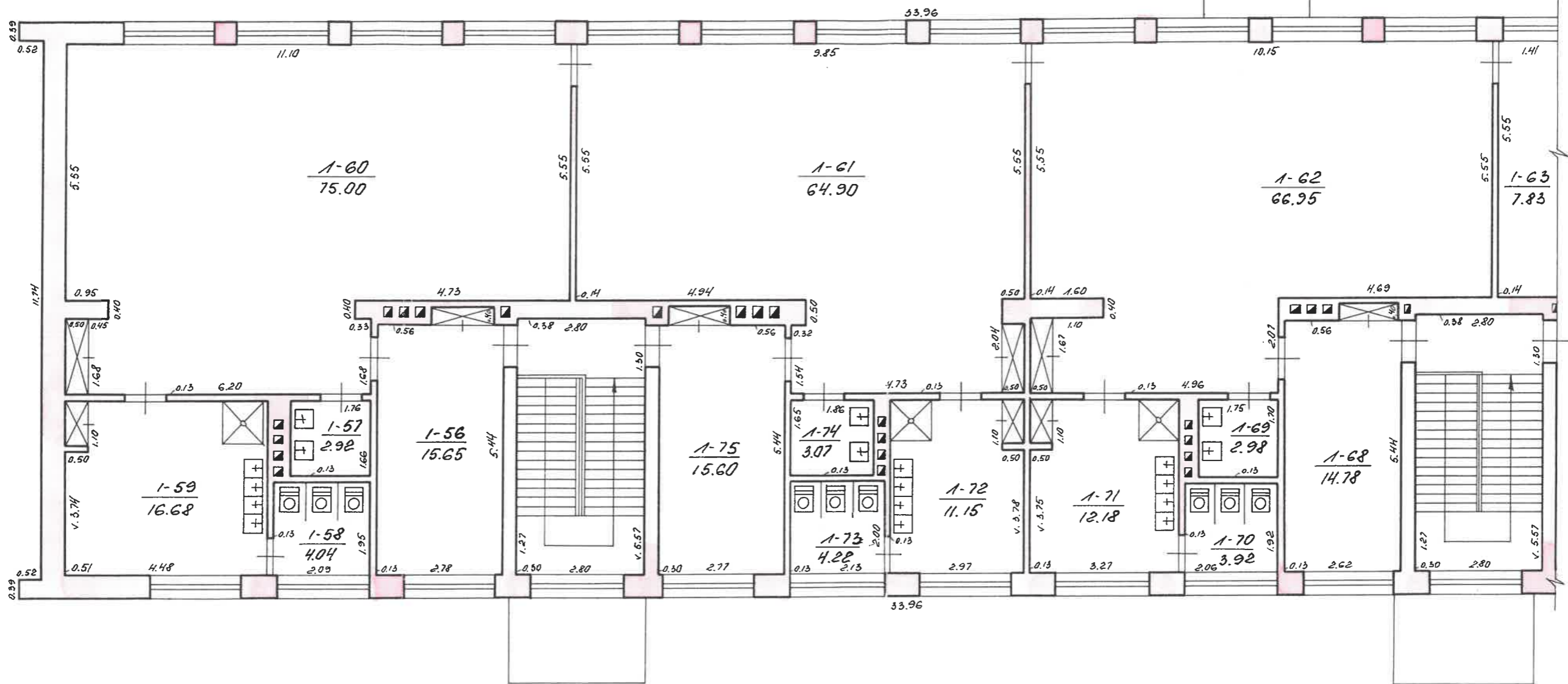

ŽEMĖS IR KITŲ PĖRIMAMŲJŲ TURTŲ KADASTRO IR REGISTRO VALSTYBĖS ĮMONĖS MARIJAMPOLĖS FILIALAS				
GIMNAZIJOS g.vė Nr. 7 bt.				
Miestas rajonas	Kv.	Skł.	Raidė	Sudarė
ŠARIAI	19	39	1C ² / ₁₀	A. ŠTANKEVIČIUS
M 1:100				Tikrintas E. PEKNIŠIS
Gamybinė grupė Nr. 5 1998 m. 02 mėn. 12 d.				

I ANKŠTAS

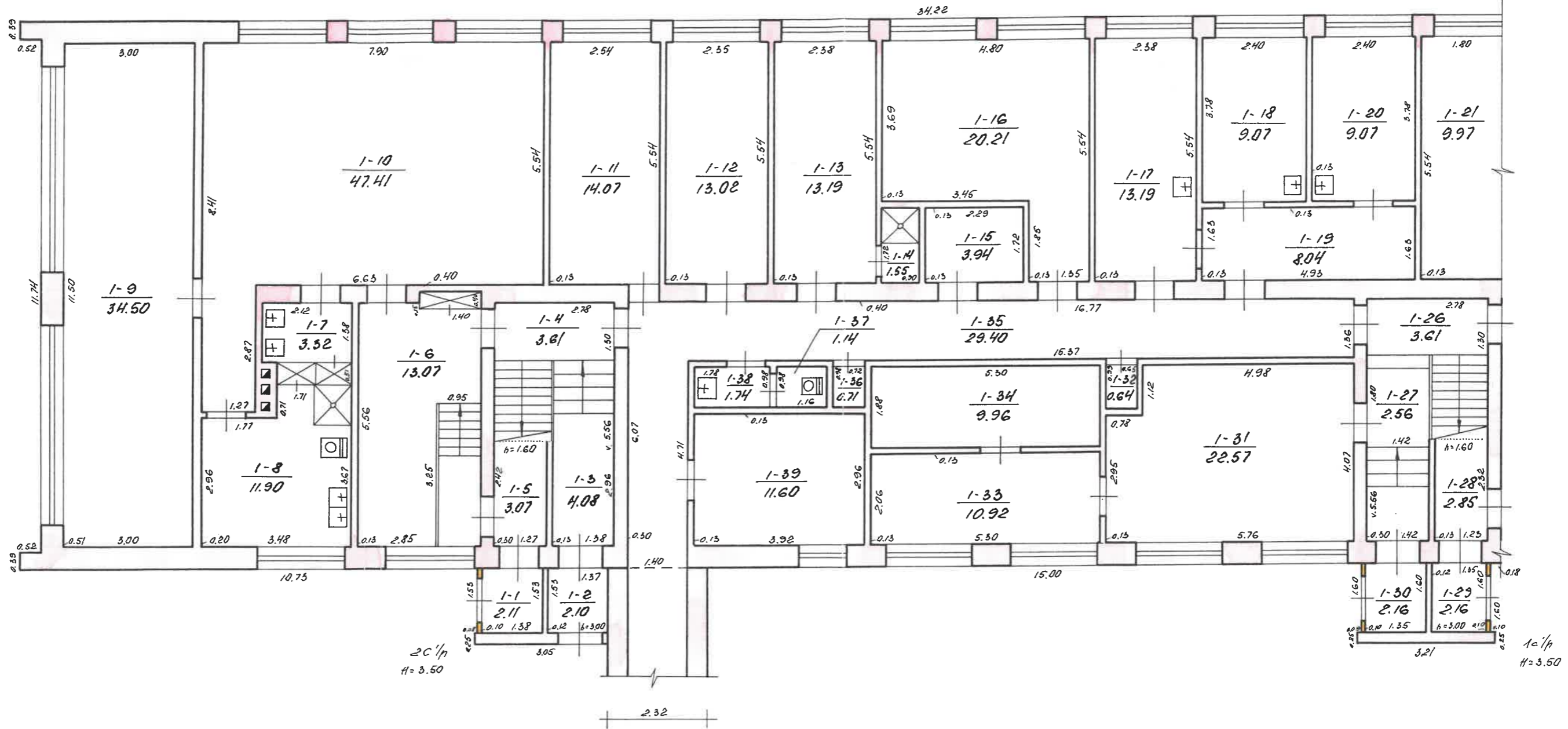

② ŽEMĖS IR KITO NEKILNOJAMOJO TURTO
KADASTRO IR REGISTRAVIMO VALDYBĖS ĮMONĖS
MARJONAVIČIŲ FILIALAS

GIMNAZIJOS g. vė Nr. 7 bt. _____

Miestas rajonas	Kv.	Skł.	Raidė	Sudarė
ŠARIAI	19	3A	2C/p	A. STANKAUSKAS
M 1:100				E. PRANAŠIS

Gamybinė grupė Nr. 5 1998 m. 02 mėn. 12 d.